ポスタルシリーズの集大成！

1997年、世界を震撼させたバイオレンスアクションゲーム「ポスタル」。このパックはポスタルシリーズの全てが詰った集大成版です

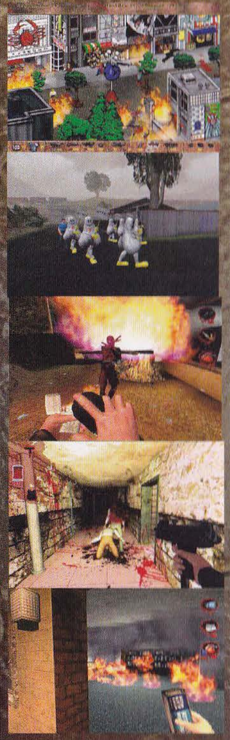

ポスタル・プレミアムパック（完全日本語版） CD-ROM1枚

1997年の発売以来、いまだに全世界で売れ続けている超人気ゲーム。主人公ポスタル・デュードは情け容赦なく無差別に通行人に発砲。武器は機関銃や火炎瓶、手榴弾、果てはロケットランチャーまで。音響効果に凝っているのもこのゲーム特徴である。吹きすさぶ風の音とミックスされる悲鳴。音声も全て日本語吹替え。マルチプレイに対応しているので最大16人までプレイに参加することができる。

●ポスタル・スペシャルデリバリー（拡張パック） 貧民窟、高級リゾート地、病院、スーパーマーケットなど4つのステージが追加。100以上の効果音や音声、24種類の新キャラクター（赤十字関係者・弁護士等）を収録。

●東京 / 大阪ステージ（拡張パック） 日本オリジナルマップで、東京・秋葉原、大阪・道頓堀の中心部が描かれたステージ。15種類の新キャラクター（アキバ系のオタク・コギャル・大阪商人など）を追加。音声もそれぞれ東京弁、関西弁で収録されていて臨場感たっぷり。秋葉原、道頓堀が炎の海に包まれる。

ポスタル２コンプリートパック（完全日本語版） CD-ROM2枚

「ポスタル2」のテーマは”日常の怒り”である。ゲームは月曜から金曜まで5日間のお遣いをクリアする単なる「お遣いゲーム」だが、思わず”ムッ”とするような出来事、人物がゲーム中に登場する。銀行、スーパーマーケット、図書館、教会、工場、病院、警察署、ガソリンスタンド、ショッピングモールなど、あなたが暴れられる舞台は盛りだくさん！ショベル、スタンガン、火炎瓶、ピストル、ショットガン、ロケットランチャー、オシッコなど武器は多種多様。土曜と日曜のミッションが入った追加シナリオの「ウィークエンド」共々、全てを音声を日本語化した完全版。更にチームに分かれていかれた美女を奪い合う「スナッチモード、マップ上に置かれたお金を拾い集める「グラブモード」、チームに分かれて戦う「チームデスマッチモード」などのマルチプレイオプションが用意されている。

ポスタル２ロシアより愛をこめて（英語版・日本語マニュアル付） DVD-ROM1枚

主人公ポスタル・デュード(ニックネーム/コークスクリュウ)はロシアの精神病院のベッドの上で目が覚めた。なぜロシアにいるのか記憶喪失で何も覚えていないが、全身麻酔での治療を受けたらしく、男性器が切断され女性にされてしまった。彼はこの異常事態によって人格が分裂してしまい、話し方も女みたいになってしまった。彼の目標は失われた性器を見つけ、こんなことをした連中をこらしめることにある。が、その道のりはあまりにも長く厳しいものである。ロシアシナリー1.5GBという膨大なデータ量によって再現されたロシアの日常と風刺。オリジナルな武器やアイテムも盛り沢山！

エターナルダムネーション・アドバンスド（英語版・日本語マニュアル付） DVD-ROM1枚

ポスタル2アドオンのバイオレンスアクションホラーゲーム「エターナルダムネーション」のフルバージョンアップ版。主人公ジョン・マレーは暴漢に襲われている恋人を助けるために殺人を犯してしまう。精神病棟に収監され毎晩悪夢に悩まされる。この恐怖の病棟を抜け出さなければ自分の命も危ない。或る時、看守の隙を突き部屋を抜け出し脱走を図る。が、そこには気の狂った看守、囚人、そして、ゾンビまでもが待ち受ける地獄への通路があるだけだった。果たして脱出は？マルチプレイ用に核施設、墓地、死の山、銀行など全14マップを用意。

ご購入の前に必ずお読みください

※自作パソコン・改造機・ノートパソコンをご使用の場合の動作につきましてはサポートいたしかねます。
※グラフィックカードがチップセット内蔵型及びメインメモリをビデオメモリ(VRAM)と共有するタイプのコンピュータでは動作保証いたしません。
※システムにインストールされているドライバの組み合わせよってはゲームが正常に動作しない場合があります。
※最新ドライバのダウンロード等、インターネットが使用できる環境が必要になる場合があります。
※お客様がご使用のコンピュータ、周辺機器などの導入や設定、ドライバの設定、変更につきましてはお客様自身の責任において行なってください。
※ご購入の際は必ず動作環境をご確認ください。

ご注意

このゲームは極めて暴力的な表現を含んでおりますので、18才以上の社会的常識のある大人の方がプレイされることをお勧めします

価格 11025円
(本体10500円)
商品コード DR-028

4 560268 580281

開発元:RWS 発売元:株式会社ドライブ www.p-drive.com

Game and Software ©2006 RWS, Inc. All rights reserved. Unreal© Engine, Copyright 1998-2003, Epic Games, Inc. All rights reserved. Postal2, the Postal2 logo, the Running With Scissors name and the Running With Scissors logo are either registered trademarks or trademarks of RWS, Inc. in the United States and/or other countries. Unreal© is a registered trademark of Epic Games, inc. MathEngine, Karma, and the MathEngine and Karma logos are registered trademarks and/or trademarks of MathEngine PLC, used under license. All other trademarks and trade names are the property of their respective owners.

RUNNING WITH SCISSORS

POSTAL2 10 GIGAPACK 2 ポスタル2テンギガパック2

POSTAL2

10 GIGAPACK 2

ポスタル2テンギガパック2

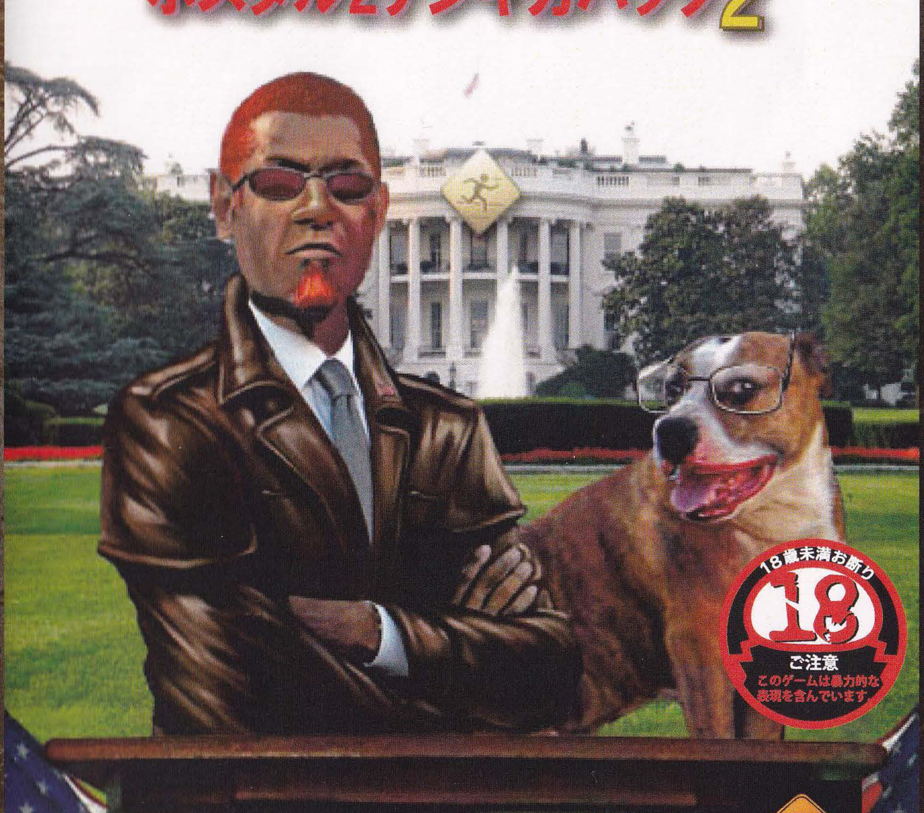

＜動作環境＞

- OS Windows ME/XP/VISTA
- CPU Pentium3 1.2GHz以上（Pentium4 以上推奨）
- メモリー 512MB以上
- グラフィックカード 64MB以上のビデオメモリを搭載し、DirectX8.1以上に互換性のあるもの
- サウンドカード DirectX8.1以降に対応したサウンドカード
- ハードディスク容量 12GB以上の空き容量(全てインストールの場合)
- DVD-ROMドライブ 8倍速以上

RUNNING WITH SCISSORS

Windows Me/XP/Vista
DVD-ROM